

**Plan geometric  
al terenurilor corectate din sectorul cadastral 4376121  
a comunei Scumpia, raionul Fălești**



**Semne convenționale**

- hotarul Unității Administrativ - Teritoriale
- terenurile corectate în urma lucrărilor cadastrale de corectare a erorilor
- 4376121** hotarul și numărul sectorului cadastral

Primarul UAT Scumpia



*[Signature]* P. Friptuleac

Specialistul pentru reglementarea  
regimului funciar al primăriei

*[Signature]* M. Golovaciuc

Executantul: Î.S. Institutul de Proiectări  
pentru Organizarea Teritoriului

*[Signature]* V.Slidenco

# Plan geometric al terenurilor corectate din sectorul cadastral 4376101 a comunei Scumpia, raionul Fălești

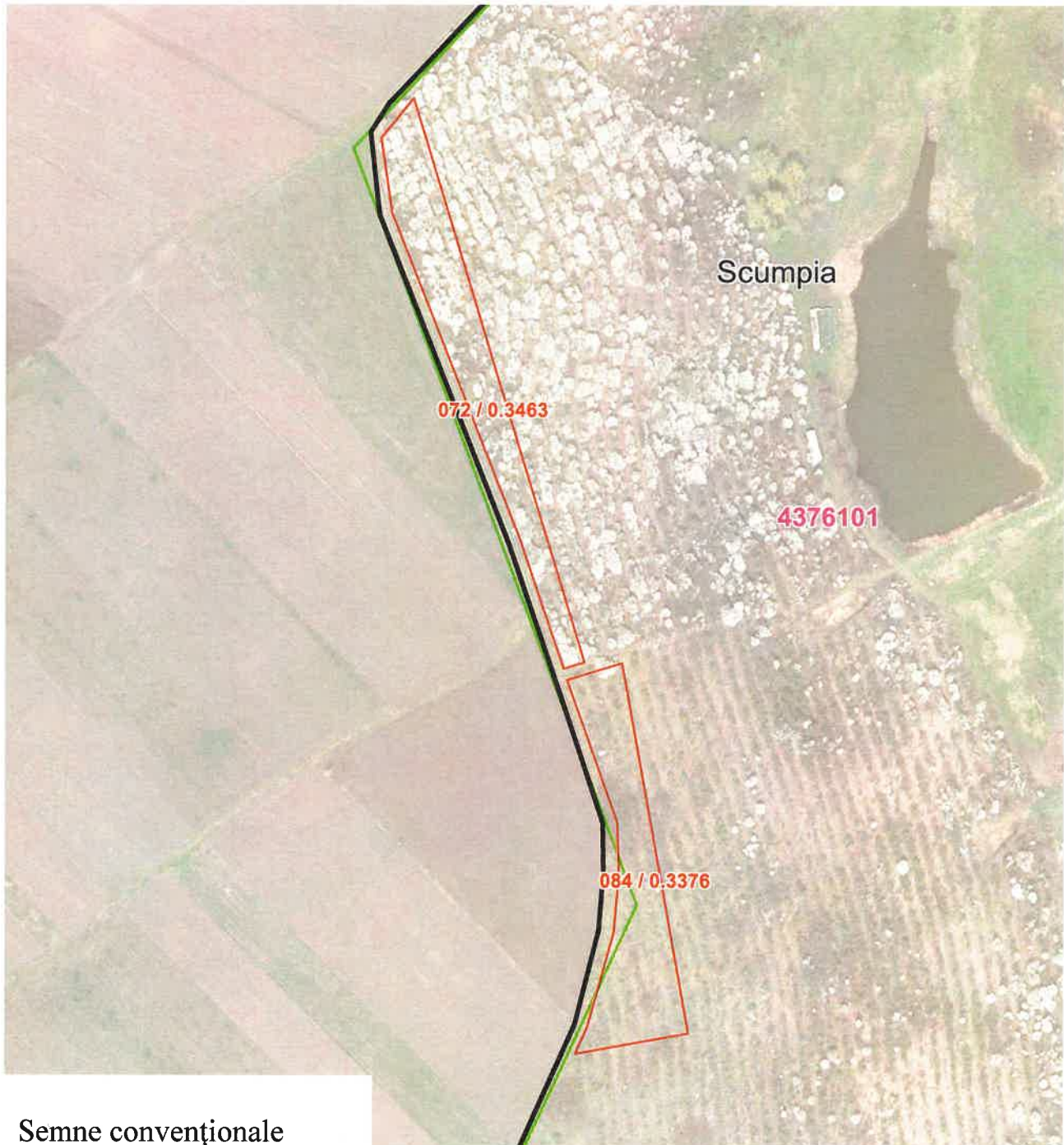

## Semne convenționale



hotarul Unității Administrativ - Teritoriale



4376101

hotarul și numărul sectorului cadastral



terenurile corectate în urma lucrărilor cadastrale de corectare a erorilor

Primarul UAT Scumpia

P. Friptuleac

Specialistul pentru reglementarea  
regimului funciar al primăriei

M. Golovaciuc

Executantul: Î.S. Institutul de Proiectări  
pentru Organizarea Teritoriului

V.Slidenco



# Plan geometric al terenurilor corectate din sectorul cadastral 4376101 a comunei Scumpia, raionul Fălești

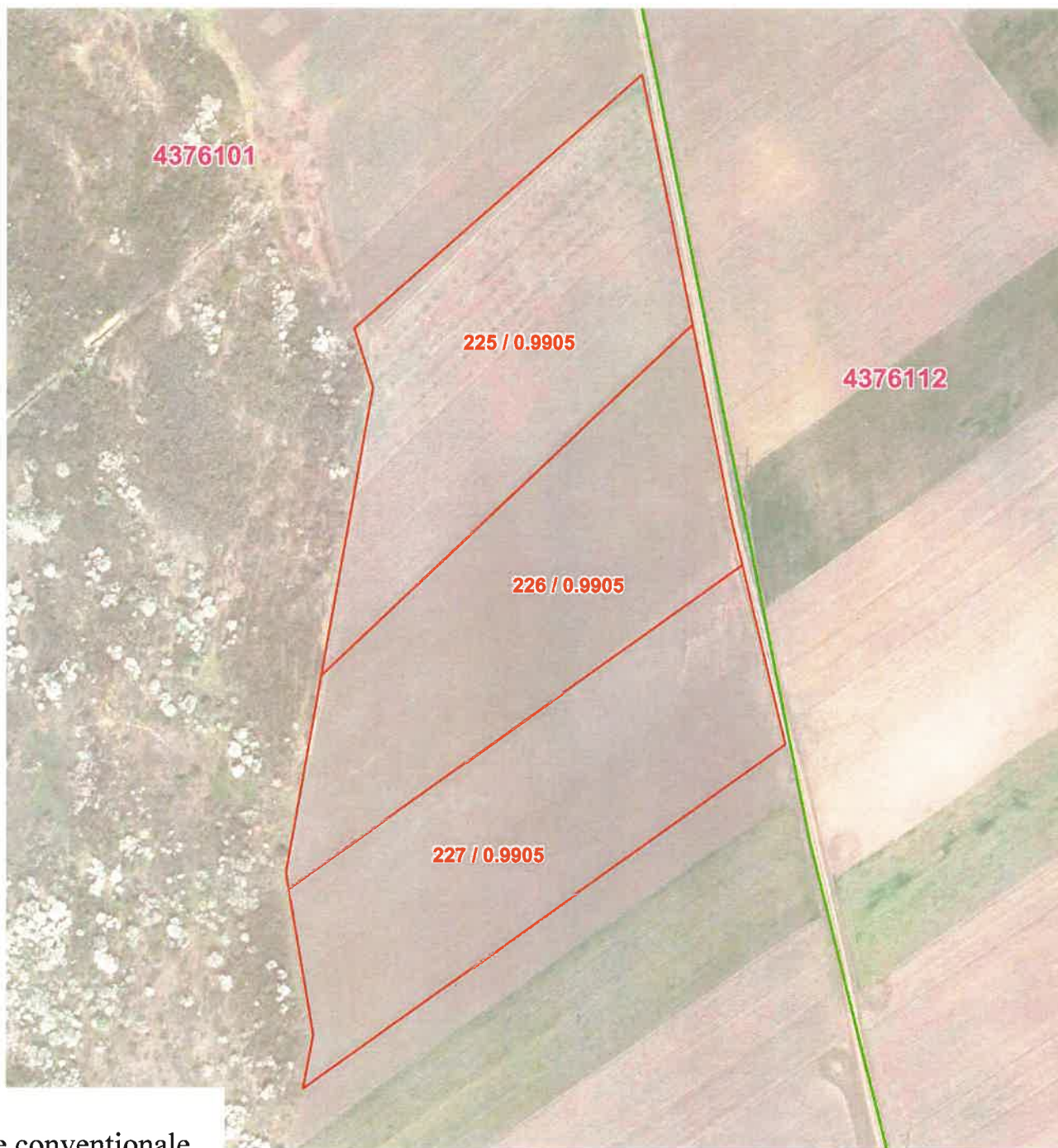

## Semne convenționale



hotarul Unității Administrativ - Teritoriale



hotarul și numărul sectorului cadastral



terenurile corectate în urma lucrărilor cadastrale de corectare a erorilor

Primarul UAT Scumpia

P. Friptuleac

Specialistul pentru reglementarea  
regimului funciar al primăriei

M. Golovaciuc

Executantul: Î.S. Institutul de Proiectări  
pentru Organizarea Teritoriului



V.Slidenco

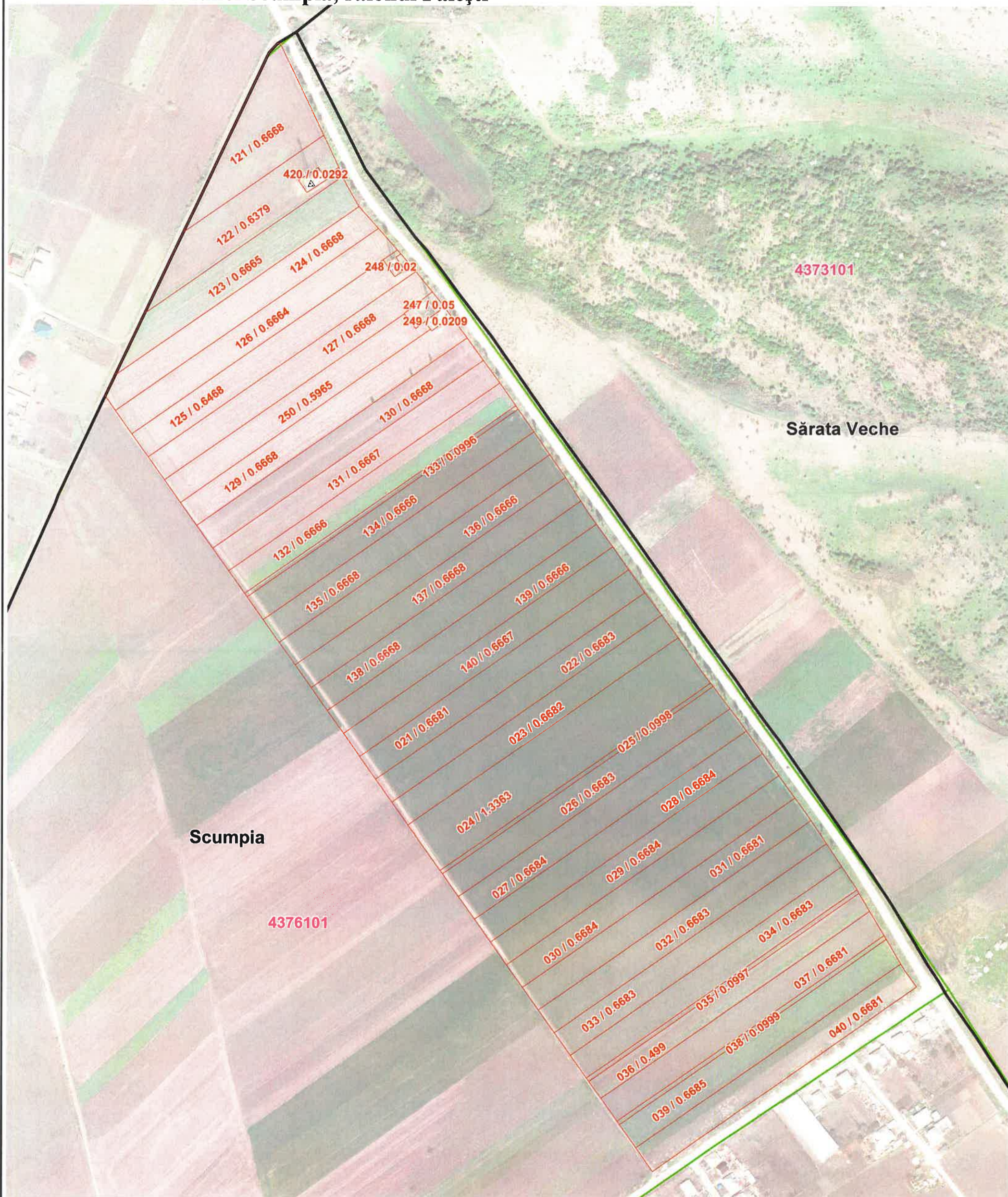

**Plan geometric  
al terenurilor corectate din sectorul cadastral 4376101  
a comunei Scumpia, raionul Fălești**



**Semne convenționale**

-  hotarul Unității Administrativ - Teritoriale
-  terenurile corectate în urma lucrărilor cadastrale de corectare a erorilor
-  hotarul și numărul sectorului cadastral

Primarul UAT Scumpia

Specialistul pentru reglementarea  
regimului funciar al primăriei

Executantul: Î.S. Institutul de Proiectări  
pentru Organizarea Teritoriului



*Cuțoc Alina*  
P. Friptuleac

M. Golovaciuc

*V. Slidenco*  
V.Slidenco

**Plan geometric  
al terenurilor corectate din sectorul cadastral 4376111  
a comunei Scumpia, raionul Fălești**



**Semne convenționale**



terenurile corectate în urma lucrărilor cadastrale de corectare a erorilor



hotarul și numărul sectorului cadastral

Primarul UAT Scumpia



*[Signature]*

P. Friptuleac

Specialistul pentru reglementarea  
regimului funciar al primăriei

*[Signature]*

M. Golovaciuc

Executantul: I.S. Institutul de Proiectări  
pentru Organizarea Teritoriului



*[Signature]*

V.Slidenco

**Plan geometric  
al terenurilor corectate din sectorul cadastral 4376111  
a comunei Scumpia, raionul Fălești**



**Semne convenționale**

-  terenurile corectate în urma lucrărilor cadastrale de corectare a erorilor
-  hotarul și numărul sectorului cadastral

Primarul UAT Scumpia

P. Friptuleac

Specialistul pentru reglementarea  
regimului funciar al primăriei

M. Golovaciuc

Executantul: Î.S. Institutul de Proiectări  
pentru Organizarea Teritoriului

V.Slidenco



**Plan geometric  
al terenurilor corectate din sectorul cadastral 4376111  
a comunei Scumpia, raionul Fălești**



**Semne convenționale**

- terenurile corectate în urma lucrărilor cadastrale de corectare a erorilor
- hotarul și numărul sectorului cadastral

Primarul UAT Scumpia \_\_\_\_\_ P. Friptuleac

Specialistul pentru reglementarea regimului funciar al primăriei \_\_\_\_\_ M. Golovaciuc

Executantul: Î.S. Institutul de Proiectări pentru Organizarea Teritoriului \_\_\_\_\_ V.Slidenco



**Plan geometric  
al terenurilor corectate din sectorul cadastral 4376120  
a comunei Scumpia, raionul Fălești**

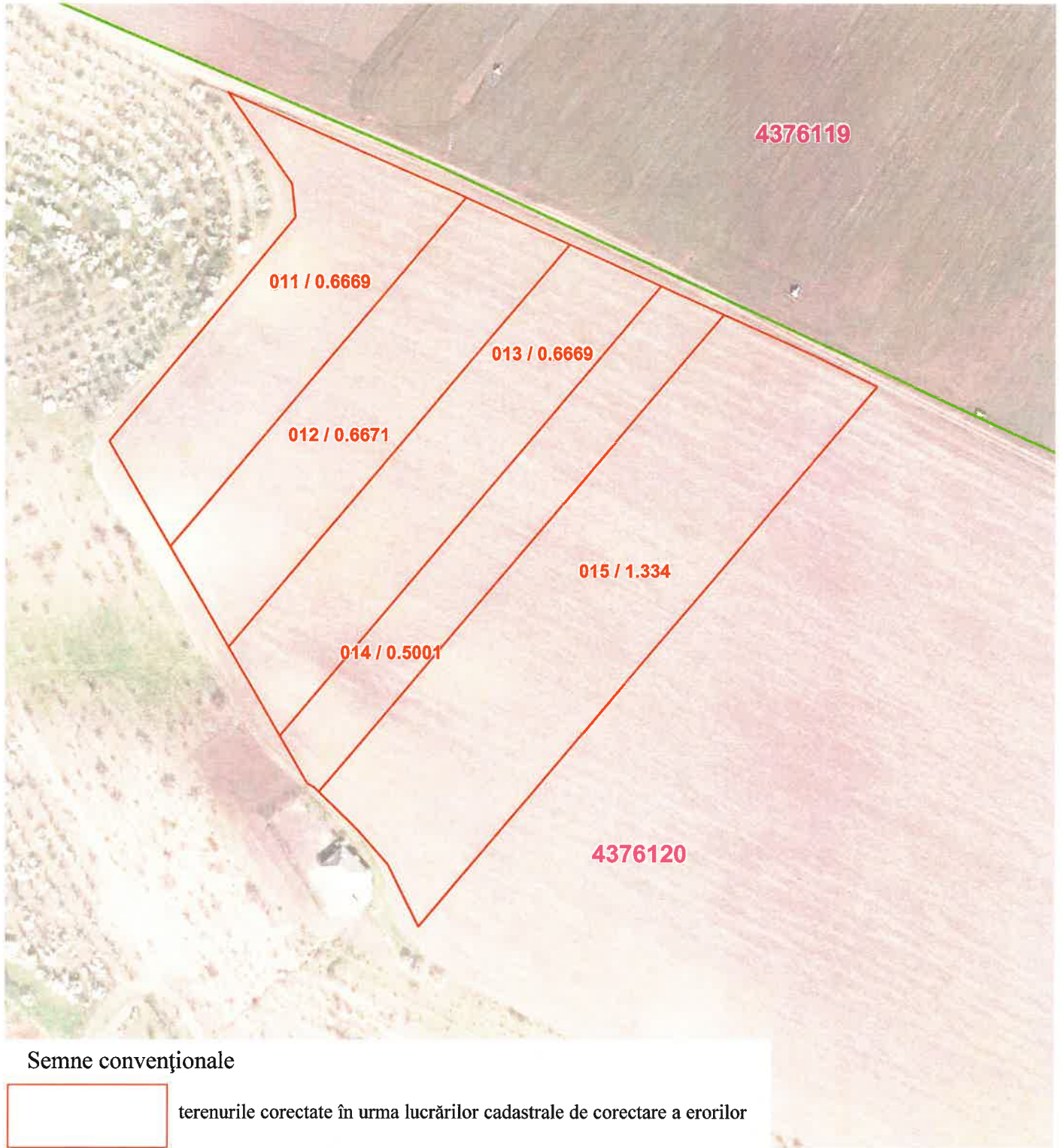

**Semne convenționale**



terenurile corectate în urma lucrărilor cadastrale de corectare a erorilor



hotarul și numărul sectorului cadastral

Primarul UAT Scumpia



P. Friptuleac

Specialistul pentru reglementarea  
regimului funciar al primăriei

M. Golovaciuc

Executantul: Î.S. Institutul de Proiectări  
pentru Organizarea Teritoriului

V.Slidenco